



PRFC: PIANO DI RIQUALIFICAZIONE DELLA FASCIA COSTIERA
DEL TERRITORIO COMUNALE
PSC: PIANO SPIAGGIA COMUNALE

Progetto PRFC:
Arch. Vittorio Crivello

PRFC
TAVOLA DEFINITIVA

STERNI
Definizione delle fasce orizzontali

scala 1:5000 TAVOLA 44

Progetto PRFC:
Arch. Vittorio Crivello

CONSULENZA TECNICO-SCIENTIFICA:
Prof. Arch. Claudio Girmellini
Arch. PND, Sara Scapicchio, Arch. Alessio Esposito

Gruppo di lavoro:
Arch. PND, Giuseppina Crisci, Dott. Arch. PND, Mariuella Franco, Dott. Arch. PND, Bianca Marenga, Dott. Arch. PND, Maria Chiruzzi, Arch. Natale Cuzzo, Arch. Alessio Esposito

LEGENDA

- DELIMITAZIONE FASCIA DI RISPETTO DI 300 m (L.43186 GALASSO)
- CONFINI COMUNALI
- UNITA' DI PROGETTO
- ASSI LONGITUDINALI
- STRADE DI PROGETTO
- NODI DI INTERCAMBIO
- PONTILE DI PROGETTO
- A
- B | SPIAGGIA LIBERA ATTREZZATA
- C | SPIAGGIA IN CONCESSIONE
- D
- COMUNE DI POZZUOLI
- COMUNE DI CASTELVOLTURNO

STRUTTURA COMPARTO A

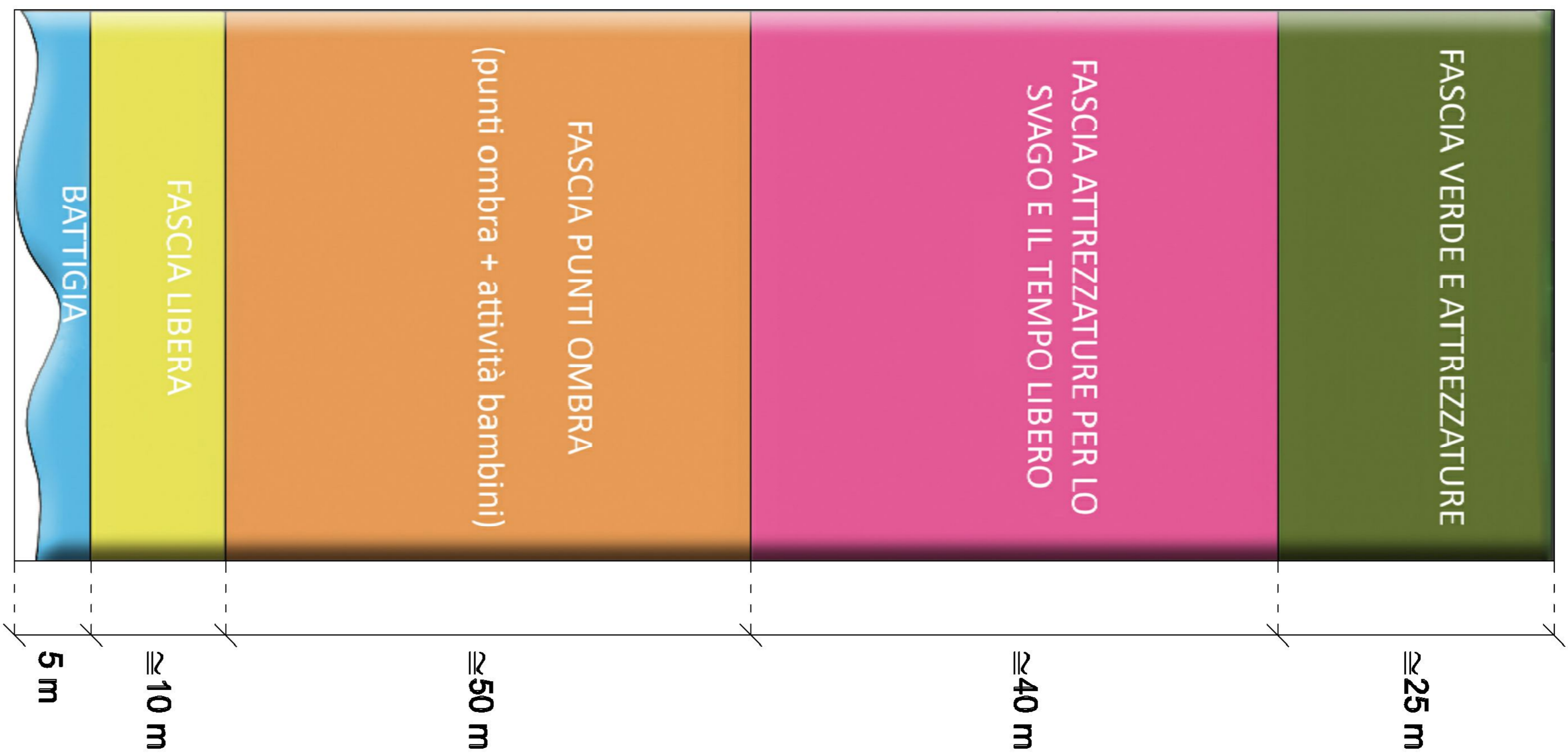

STRUTTURA COMPARTO B

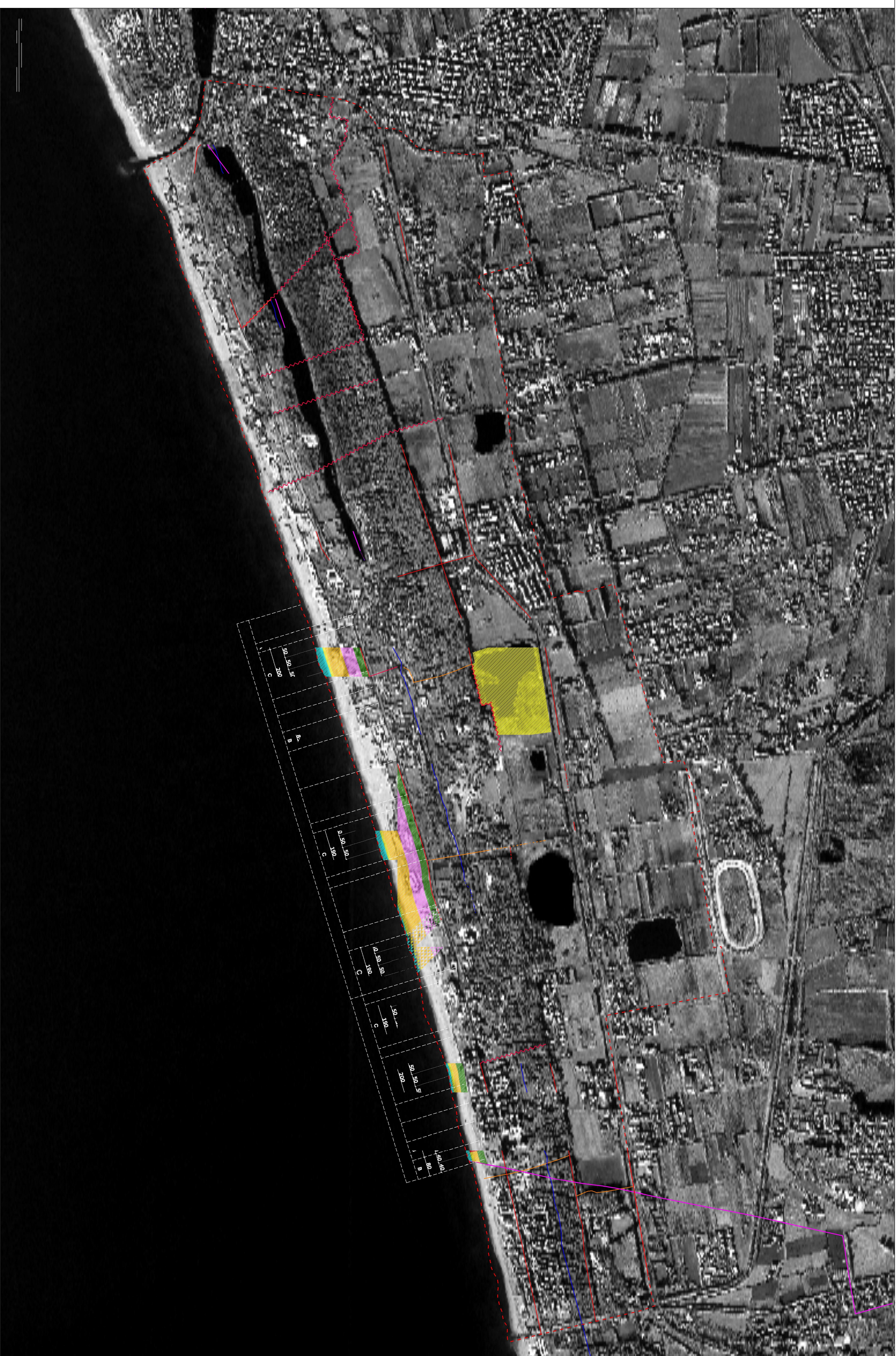
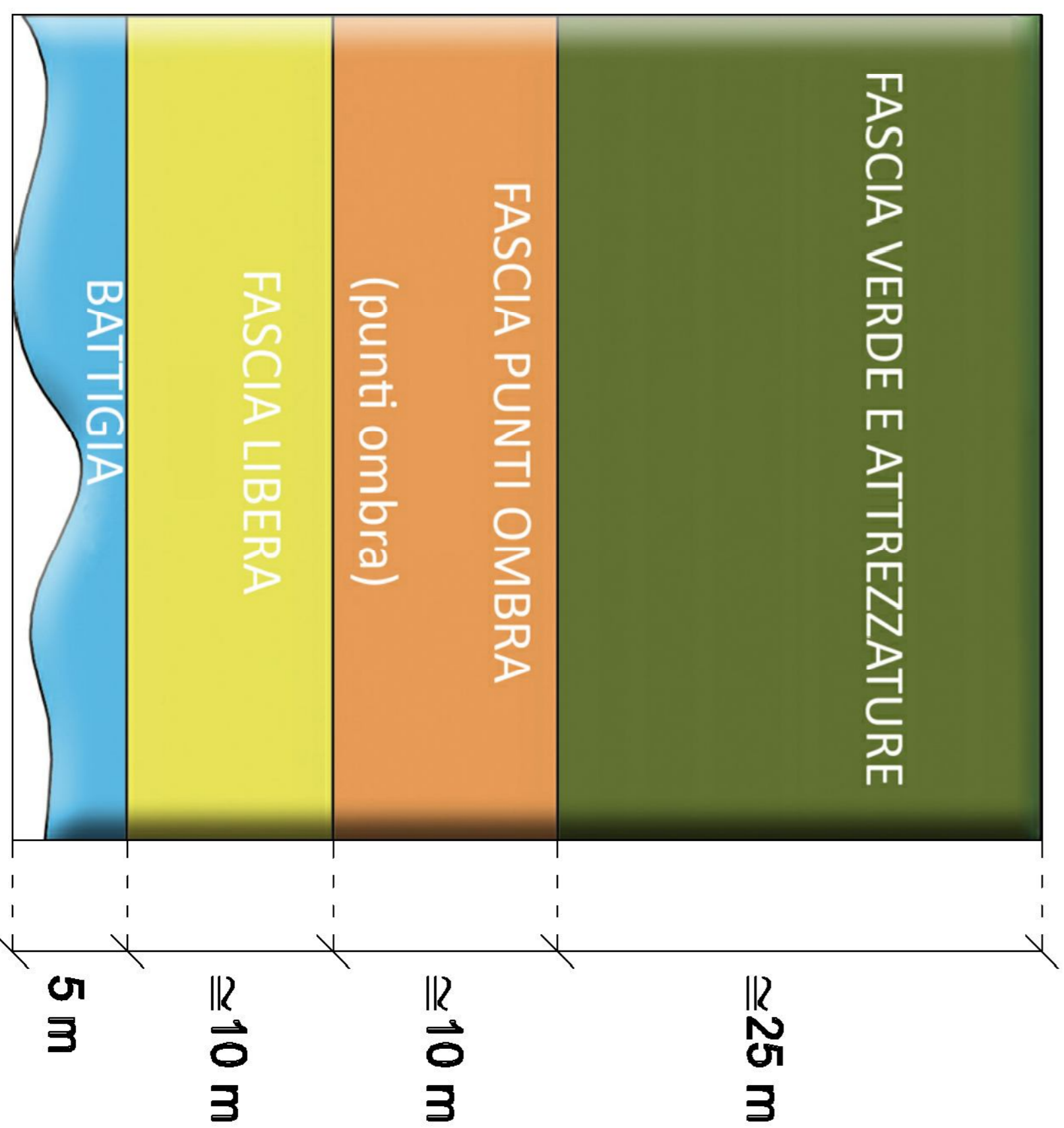

COMUNE DI GIUGLIANO IN CAMPANIA
UNIVERSITA' DEGLI STUDI DI NAPOLI FEDERICO II
Dipartimento di Configurazione ed Attuazione dell'Architettura



CONSULENZA TECNICO-SCIENTIFICA DI SUPPORTO ALLA REDAZIONE DEL PIANO SPIAGGIA FINALIZZATA ALLA RIQUALIFICAZIONE DELLA FASCIA COSTIERA DEL TERRITORIO COMUNALE
RESPONSABILE SCIENTIFICO: Prof. Arch. Claudio Girmellini GRUPPO DI LAVORO: Dott. Arch. PND, Giuseppina Crisci, Dott. Arch. PND, Mariuella Franco, Dott. Arch. PND, Bianca Marenga, Dott. Arch. PND, Sara Scapicchio, Arch. Mario Chiruzzi, Arch. Natale Cuzzo, Arch. Alessio Esposito

PROGETTI PILOTA
SOCIAL HOUSING
AZIENDA AGRITURISTICA ECO-ORIENTATA
CENTRO DIDATTICO-REABILITATIVO
CASI NATURALISTICI E SCUOLA DI SCI D'ACQUA