

PRFG: PIANO DI RIQUALIFICAZIONE DELLA FASCIA COSTIERA  
DEL TERRITORIO COMUNALE  
PFG: PIANO SPIAGGIA COMUNALE

Il Sindaco:  
Avv. Giovanni Perrone  
Il Responsabile Ufficio del Procedimento:  
Prof. Arch. Claudio Orlandini  
14 Novembre 2011

Progettista PRFG:  
Avv. Vincenzo Perrone

PRFG  
TAVOLA DEFINITIVA

Gruppo di lavoro:  
Arch. PhD. Giugliano Crisci, Arch. Maria Crozza,  
Arch. PhD. Bianca Maranga, Arch. Alessio Esposito,  
Arch. PhD. Sara Scapicchio, Arch. Natale Cuzzo

MASTERPLAN GENERALE

scala 1:5000 TAVOLA 14

LEGENDA	
	DELIMITAZIONE FASCIA DI RISPETTO DI 300 m (L.431/85 GALASSO)
	CONFINI COMUNALI
	UNITA' DI PROGETTO
	ASSI LONGITUDINALI
	ASSI TRASVERSALI
	STRADE DI PROGETTO
	NODI DI INTERSCAMBIO
	PONTILE DI PROGETTO

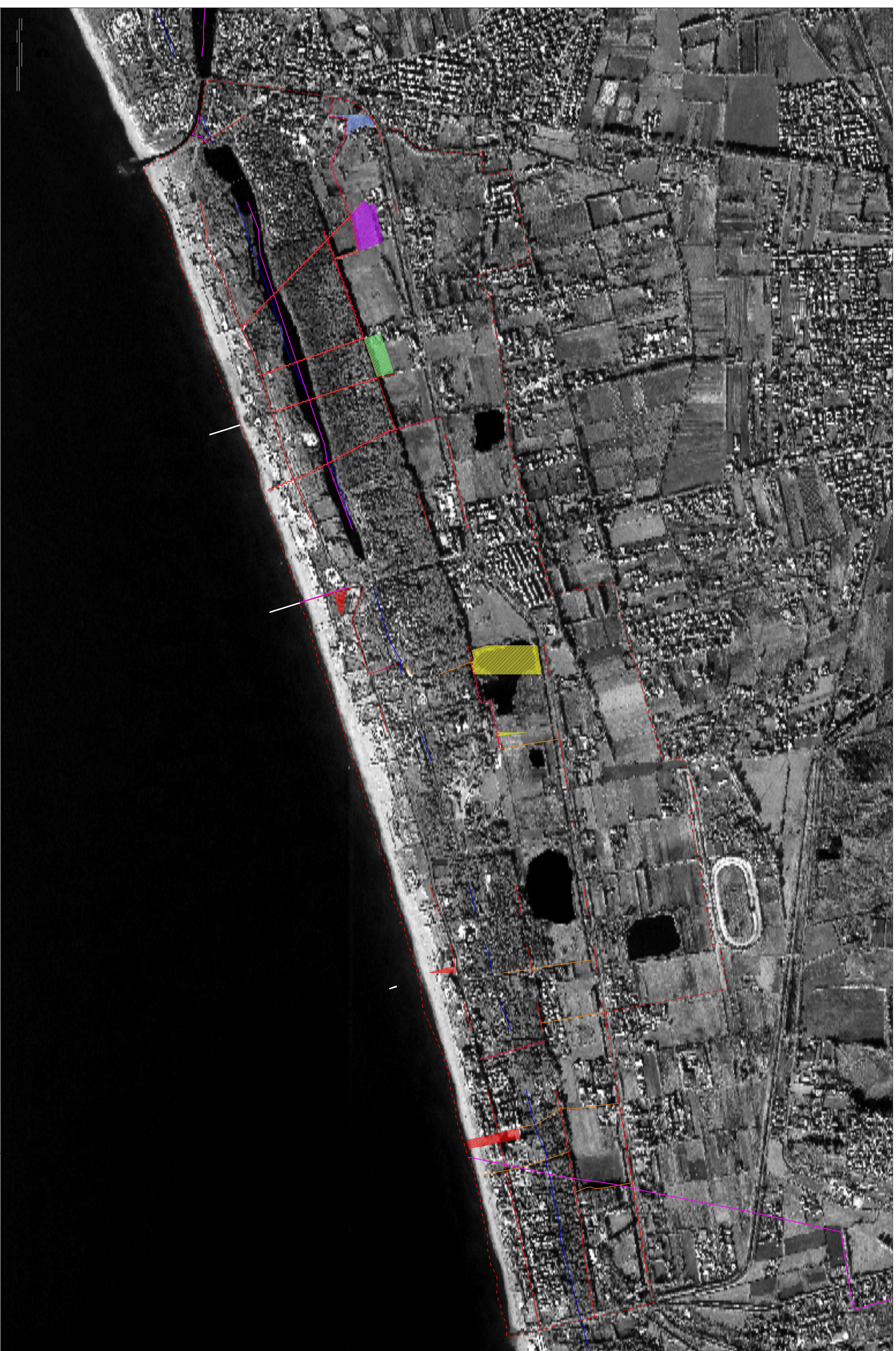

COMUNE DI GIUGLIANO IN CAMPANIA  
UNIVERSITA' DEGLI STUDI DI NAPOLI FEDERICO II  
Dipartimento di Configurazione ed Attuazione dell'Architettura



CONSULENZA TECNICO-SCIENTIFICA DI SUPPORTO ALLA REDAZIONE DEL PIANO SPIAGGIA FINALIZZATA ALLA  
RIQUALIFICAZIONE DELLA FASCIA COSTIERA DEL TERRITORIO COMUNALE  
RESPONSABILE SCIENTIFICO: Prof. Arch. Claudio Grimaldi GRUPPO DI LAVORO: Dott. Arch. PHD. Giuseppina Crisci, Dott. Arch. PHD. Manuela Franco, Dott. Arch. PHD. Bianca Maranga, Dott. Arch. PHD. Sara Scapicchio, Arch. Mario Chirrazzi, Arch. Natale Cuzzo, Arch. Alessio Esposito

PROGETTI PILOTA  
SOCIAL HOUSING  
AGENZIA AGRIURBANISTICA ECO-ORIENTATA  
CENTRO DIDATTICO-RIABILITATIVO  
OASI NATURALISTICA E SCUOLA DI SCI DRACQUA