

Regione Campania



costituita ex art.2 comma j, lettera a) della L.R. n. 16 del 28 novembre 2008
Sede: Via Lupoli, 27 - 80027 FRATTAMAGGIORE (NA)

Unità Operativa Complessa
Gestione Risorse Tecniche e Tecnologiche

PROGETTO SI FATTIBILITA'

OGGETTO:

PROGETTO PER LA REALIZZAZIONE DEL NUOVO OSPEDALE CIVILE "SAN GIULIANO" DI GIUGLIANO IN CAMPANIA

Cod. Elab.	PROGETTO DI VARIANTE URBANISTICA ZONIZZAZIONE STATO DI FATTO	TAVOLA N°
Scala		2
Data	11/2020	

Il Progettista

Dirigente U.O.C. G.R.T.T.
Arch. Antonio Rocchio

Collaboratori alla progettazione:	Il R.U.P. Direttore U.O.C. G.R.T.T. Ing. Antonio Moccia	Il Direttore Generale Dott. Antonio D'Amore
Ing. Francesco Lanzara Ing. Salvatore Di Bonito		

COMUNE DI GIUGLIANO IN CAMPANIA
PIANO REGOLATORE GENERALE

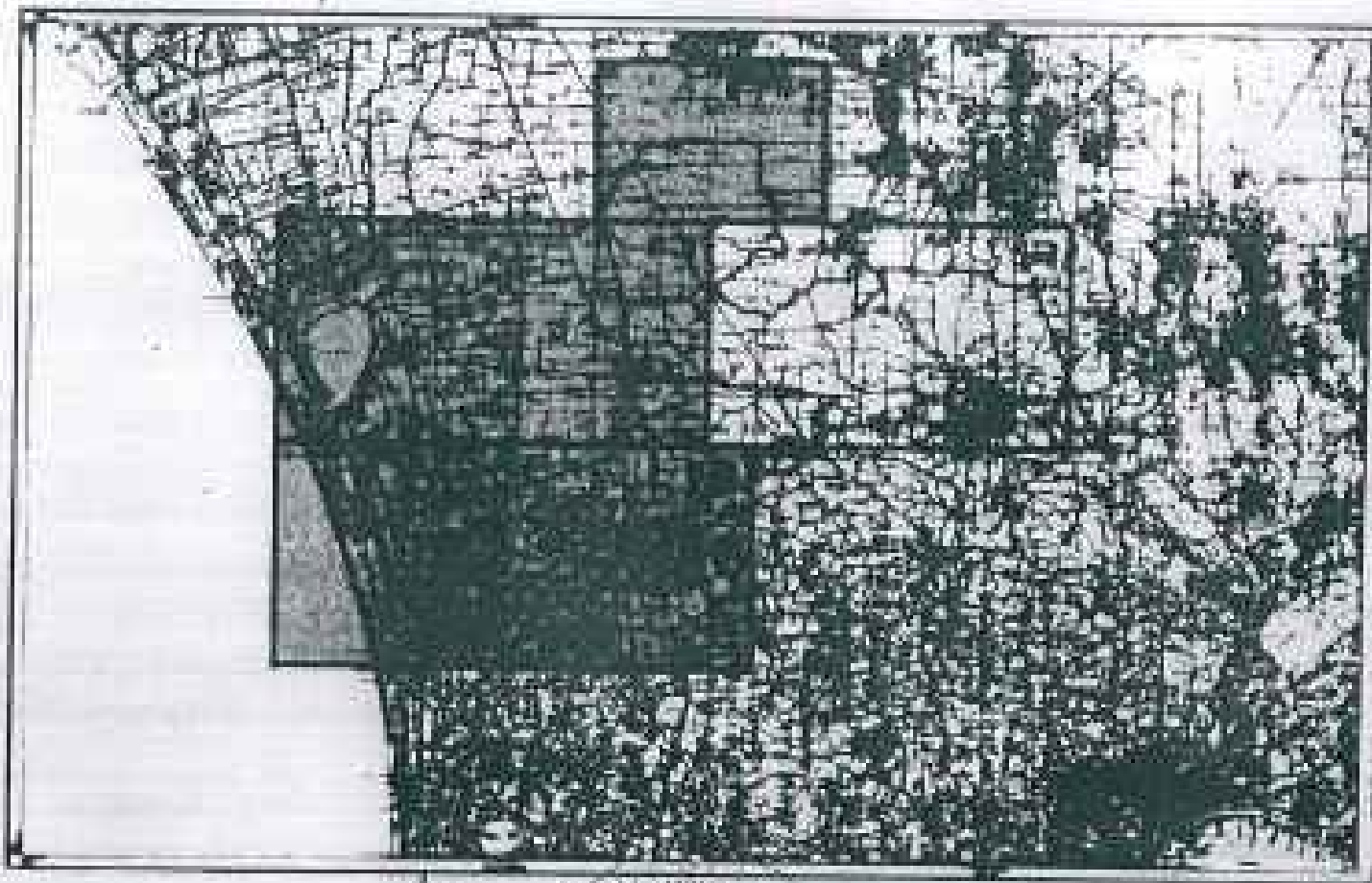

PROGETTISTI
ARCH. FRANCESCO LA REGINA
COORDINATORE
ING. MARIO FORMICOLA
ING. GAETANO MARRONE
ARCH. ENRICO SANGIULIANO
ARCH. DOMENICO TARTARONE
PROF. ENNIO COCCO
GEOLOGO
GEOM. RISIEDE FRASCOGNA

ELABORATO GRADUATO ALLEGATO ALLA DELIBERA DI ADOZIONE N. 87 DEL 29/10/83 DELLA GIUNTA COMUNALE COSTITUENZA PARTE INTERAMENTE E CONTESTUALMENTE IL SEGRETARIO
COMMISSARIO AD ACTA
Arch. G. De Gioia

GIUGLIANO, LI

TP2₂ ZONIZZAZIONE

RAPP. 1:5000

LEGENDA ZONE OMOGENEE

A	ZONA STORICO-URBANA	
B ₁	ZONA DI SATURAZIONE	
B ₂	ZONA DI COMPLETAMENTO DI 1° GRADO	
B ₃	ZONA DI COMPLETAMENTO DI 2° GRADO	
C ₁	ZONA DI ESPANSIONE RESIDENZIALE URBANA	
C ₂	ZONA DI ESPANSIONE RESIDENZIALE COSTIERA	
C _x	ZONA DI ATTUAZIONE DEL PEEP E DEI PdL APPROVATI AI SENSI DEL PdF	
D ₁	ZONA INDUSTRIALE - PIANO ASI	
D ₂	ZONA PER ARTIGIANATO E PICCOLA INDUSTRIA	
E ₁	ZONA AGRICOLA NORMALE	
E ₂	ZONA AGRICOLA DI PREGIO	
F ₁	ZONA PER STANDARD E ATTREZZATURE	
F ₂	PARCO URBANO	
F ₃	ZONA PER ATTREZZATURE COMMERCIALI	
F ₄	ZONA DI SERVIZIO PER L'AREA ASI E PER IL MERCATO ORTOFRUTTICOLA	
G ₁	ZONA DIREZIONALE DELLE NUOVE ESPANSIONI URBANE	
G ₂	ZONA DIREZIONALE DELL'AREA COSTIERA	
G ₃	ZONA TURISTICO-ALBERGHIERA	
G ₄	ZONA DI BONIFICA E VALORIZZAZIONE COSTIERA	
G ₅	ZONA SPORTIVA PRIVATA AD USO COLLETTIVO	
H ₁	ZONA ARCHEOLOGICA	
H ₂	ZONA DI RISPETTO INFRASTRUTTURALE E URBANISTICO	
H ₃	ZONA DI RISPETTO CIMITERIALE	
H ₄	ZONA DI RECUPERO AMBIENTALE	
H ₅	ZONA DI SALVAGUARDIA AMBIENTALE	

STRALCIO PRG SCALA 1:5000

